PROBES

Black Diamond

North America: Black Diamond Equipment, Ltd.
2084 East 3900 South
Salt Lake City, UT 84124

Europe: Black Diamond Equipment
Hans-Maier-Straße 9
6020, Innsbruck, Austria

www.BlackDiamondEquipment.com

M14186_B

© Black Diamond Equipment, Ltd. 2022

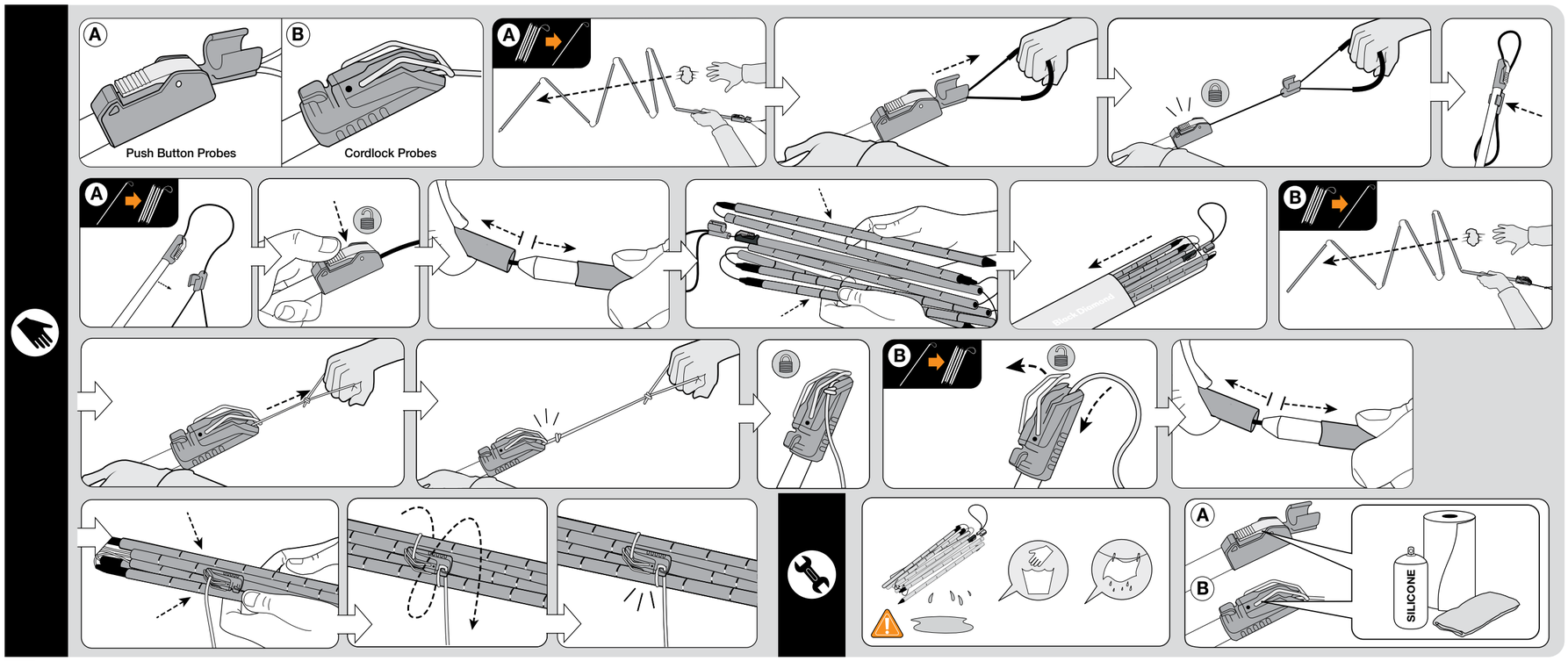

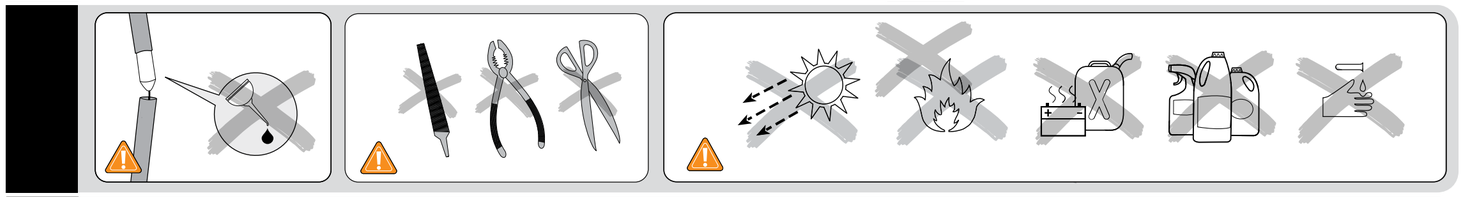

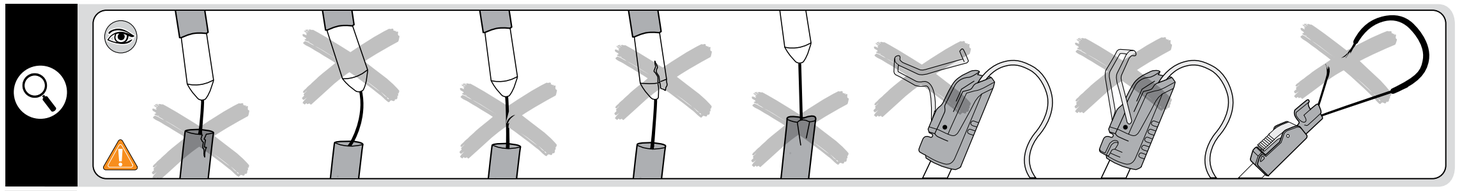

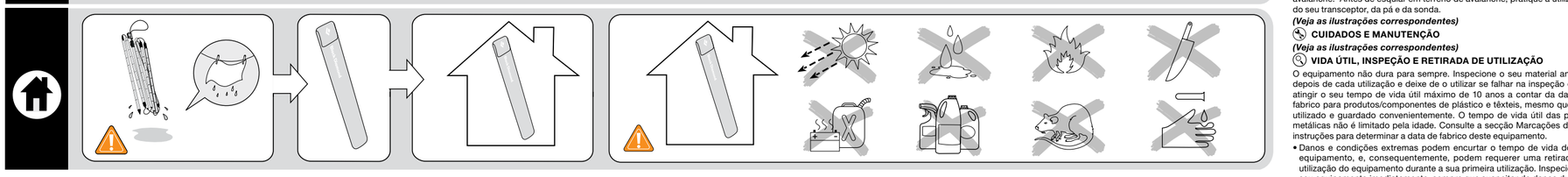

⚠ WARNING [EN]

Skiing is inherently dangerous. Understand and accept the risks involved before participating. An avalanche beacon, shovel, or probe will not protect against avalanches! You are responsible for your own actions and decisions. Before using this product: read and understand all instructions and warnings that accompany it, familiarize yourself with its proper use, capabilities and limitations, and get proper training in its use. Do not modify this product in any way. Failure to read or follow any of these warnings can result in severe injury, paralysis or death!

KEY:

⚠ : Risk of accident or injury
: Examination required
✓ : Approved use

INSTRUCTIONS FOR USE

▲ Keep instructions for future reference.

This pamphlet explains correct use and some common misuses for the equipment depicted in the illustrations. Other possible misuses exist. If you lack experience, use this equipment under proper supervision or obtain proper training before use. Black Diamond Probes are used for companion rescue to help locate buried people in snow or avalanche debris. When in avalanche terrain, always carry an avalanche rescue shovel and probe and wear an avalanche transceiver. Practice using your transceiver, shovel, and probe prior to skiing in avalanche terrain.

(See accompanying Illustrations)

CARE AND MAINTENANCE

(See accompanying Illustrations)

LIFESPAN, INSPECTION AND RETIREMENT

Equipment does not last forever. Inspect your gear before and after each use and retire it when it fails inspection or when it reaches its maximum lifespan - 10 years after the date of manufacture for plastic and textile products/components, even if unused and properly stored. The maximum lifespan of metal parts is not limited by age. Refer to the Markings section of these instructions in order to determine the date of manufacture of this equipment.

- Damage and extreme conditions may shorten your equipment's useful life and could conceivably require retiring the gear during its first use. Inspect your gear immediately whenever you suspect damage during use.
- See the accompanying inspection illustrations. Retire immediately if any of the illustrated conditions are found.
- If you have any doubts about the dependability of your gear, retire it.
- Destroy retired gear to prevent future use. Dispose or recycle per local regulations.

(See accompanying Illustrations)

STORAGE AND TRANSPORT

(See accompanying Illustrations)

MARKINGS (WHEN PRESENT)

Black Diamond: Name of the manufacturer.

: Black Diamond's logo.

e.g. QuickDraw Tour Probe 280: Example of a model name.

XXXX: Date Code, for example, the number 8184 may appear which indicates a manufacturing date of the 184th day of 2018.

UIAA: The probe conforms to UIAA 157 and has been awarded the UIAA Safety Label.

: Pictogram advising users to read the instructions and warnings.

The Declaration of Conformity for this product may be viewed at www.blackdiamondequipment.com/DOC

LIMITED WARRANTY

For one year following purchase unless otherwise indicated by law, we will warrant to the original retail buyer only that our products are free from defects in material and workmanship as originally sold. If you receive a defective product, return it to us and we will replace it subject to the following conditions: We do not warrant products which show normal wear and tear or that have been used or maintained improperly, modified or altered, or damaged in any manner.

⚠ AVERTISSEMENT [FR]

Le ski est un sport dangereux. Vous devez comprendre et accepter les risques encourus avant de vous engager. Un DVA, une pelle ou une sonde ne protège pas contre les avalanches ! Vous êtes responsable de vos actes et de vos décisions. Avant d'utiliser ce produit : veuillez lire et assimiler l'ensemble des notices et des avertissements qui l'accompagnent, vous entraîner à l'utiliser correctement, vous familiariser avec ses possibilités et ses limites, et suivre une formation appropriée. Ne pas modifier le présent produit de quelque façon que ce soit. Le fait de ne pas lire ou respecter ces avertissements peut être à l'origine de blessures graves, de paralysie ou de mort !

LÉGENDE:

⚠ : Risque d'accident ou de blessure
: Examen requis
✓ : Utilisation approuvée

NOTICE D'UTILISATION

▲ Veuillez conserver la notice pour consultation ultérieure.

Ce dépliant explique par des illustrations comment utiliser correctement votre équipement ; il présente également quelques mauvais usages courants. D'autres mauvais usages possibles existent. Si vous manquez d'expérience, veuillez utiliser cet équipement sous une surveillance appropriée ou vous former de manière appropriée avant utilisation. Les sondes Black Diamond s'utilisent pour le secours en avalanche et aident à localiser les personnes ensevelies sous la neige ou les décombres d'avalanche. En terrain avalancheux, transportez toujours une pelle pour le secours en avalanche ainsi qu'une sonde et portez un DVA. Formez-vous à l'utilisation de votre matériel (DVA, pelle et sonde) avant toute sortie à ski en terrain avalancheux.

(Voir les illustrations jointes)

PRÉCAUTIONS D'UTILISATION ET ENTRETIEN

(Voir les illustrations jointes)

DURÉE DE VIE, INSPECTION ET MISE AU REBUT

Le matériel a une durée de vie limitée. Inspectez votre matériel avant et après chaque utilisation et réformez celui-ci lorsqu'il est défectueux ou lorsqu'il a atteint sa durée de vie maximale, soit 10 ans à partir de la date de fabrication pour les produits/composants plastiques ou textiles, même en cas de non-utilisation ou de stockage approprié. La durée de vie des parties métalliques n'est pas limitée et dépend de leur utilisation. Reportez-vous à la section Marquages de cette notice afin de déterminer la date de fabrication du présent équipement.

- Les dommages subis et les conditions extrêmes peuvent diminuer la durée de vie de votre équipement et peuvent nécessiter une mise au rebut lors de la première utilisation. Inspectez votre matériel immédiatement si vous suspectez un quelconque dommage pendant l'utilisation.
- Concernant l'inspection, se reporter aux illustrations jointes. En présence de l'un quelconque des cas illustrés, réformer immédiatement tout matériel.
- Si vous avez un quelconque doute quant à la fiabilité de votre matériel, mettez-le au rebut.
- Le matériel réformé doit être détruit pour empêcher toute utilisation ultérieure. Mettez au rebut ou recyclez selon les réglementations locales en vigueur.

(Voir les illustrations jointes)

STOCKAGE ET TRANSPORT

(Voir les illustrations jointes)

MARQUAGES (LORSQUE PRESENTS)

Black Diamond : Nom du fabricant.

: Logo Black Diamond.

Par exemple QuickDraw Tour Probe 280 : Exemple de nom d'un modèle.

XXXX : Code date, le numéro 8184 indique par exemple que la date de fabrication est le 184ème jour de l'année 2018.

UIAA : La sonde est conforme à la norme UIAA 157 et a obtenu l'homologation UIAA.

: Pictogramme invitant les utilisateurs à lire les notices et les avertissements.

La Déclaration de Conformité relative au présent produit est consultable sur www.blackdiamondequipment.com/DOC

LIMITES DE GARANTIE

Nous garantissons pour une durée de un an à partir de la date d'achat et seulement à l'acheteur d'origine, sauf indication contraire, que nos produits sont exempts de défauts de matériau et de fabrication. Si vous recevez un produit défectueux, renvoyez-nous celui-ci. Il sera échangé conformément aux conditions énoncées ci-après : Sont exclus de notre garantie l'usure normale des produits, l'utilisation incorrecte ou l'entretien inapproprié, les modifications ou transformations, les dommages de quelque manière que ce soit.

⚠ WARNUNG [DE]

Das Skifahren ist naturgemäß ein gefährlicher Sport. Verstehen und akzeptieren Sie vor der Verwendung dieser Ausrüstung die damit verbundenen Risiken. Ein LVS-Gerät, eine Schaufel oder eine Sonde schützen NICHT vor Lawinenabgängen! Sie sind für Ihre Unternehmungen und Entscheidungen selbst verantwortlich. Vor dem Einsatz dieses Produkts: Lesen und verstehen Sie alle beiliegenden Anleitungen und Warnhinweise und machen Sie sich mit den richtigen Einsatzmöglichkeiten, seiner Funktionsweise und seinen Einschränkungen vertraut. Lassen sie sich für den richtigen Gebrauch des Produkts schulen. Modifizieren Sie dieses Produkt in keiner Weise. Wenn Sie diese Warnhinweise nicht lesen oder nicht beachten, kann dies zu schweren Verletzungen, Lähmung oder Tod führen!

LEGENDE:

⚠ : Risiko eines Unfalls oder Verletzung
: Überprüfung erforderlich
✓ : Bestimmungsgemässe Verwendung

GEBRAUCHSANLEITUNG

▲ Bewahren Sie die Anweisungen zum späteren Nachschlagen auf.

In dieser Broschüre werden anhand von Bildern der richtige Gebrauch sowie häufige Fehler beim Gebrauch der Ausrüstung beschrieben. Es existieren jedoch noch weitere Möglichkeiten des fehlerhaften Gebrauchs. Sollten Sie nicht über ausreichend Erfahrung verfügen, benutzen Sie diese Ausrüstung nur unter qualifizierter Aufsicht oder lassen Sie sich vor der Verwendung entsprechend schulen. Black Diamond Probes werden bei der Rettung eingesetzt, um Verschüttete in Schnee oder Lawinenabgängen zu finden. Tragen Sie in lawinengefährdetem Gelände immer eine Lawinenschaufel und -sonde sowie ein LVS-Gerät mit sich. Üben Sie den Umgang mit dem LVS-Gerät, der Schaufel und der Sonde vor dem Skifahren in lawinengefährdetem Gelände.

(Siehe Abbildungen.)

PFLEGE UND WARTUNG

(Siehe Abbildungen.)

LEBENSDAUER, ÜBERPRÜFUNG UND AUSSONDERUNG

Ausrüstung hat eine begrenzte Lebensdauer. Überprüfen Sie Ihre Ausrüstung vor und nach jedem Einsatz und sondern Sie sie aus, wenn sie die Überprüfung nicht besteht oder wenn die maximale Lebensdauer erreicht ist (10 Jahre ab dem Herstellungsdatum für Produkte/Komponenten aus Kunststoff und Textil), selbst wenn die Ausrüstung richtig gelagert und noch nie verwendet wurde. Die maximale Lebensdauer von Ausrüstung aus Metall ist nicht altersabhängig. Im Abschnitt „Kennzeichnungen" dieser Gebrauchsanleitung finden Sie das Herstellungsdatum dieser Ausrüstung.

- Beschädigungen und extreme Einsatzbedingungen können die Lebensdauer Ihrer Ausrüstung verkürzen, sodass Ausrüstung gegebenenfalls bereits nach dem ersten Gebrauch ausgesondert werden muss. Überprüfen Sie Ihre Ausrüstung umgehend, wenn während des Einsatzes Schäden entstanden sein könnten.
- Siehe Abbildungen zur Anleitung. Sondern Sie Ausrüstungsgegenstände sofort aus, wenn ihr Zustand einer der Abbildungen entspricht.
- Wenn auch nur die geringsten Zweifel an der Zuverlässigkeit Ihrer Ausrüstung bestehen, sondern Sie sie aus.
- Zerstören Sie ausgesonderte Ausrüstung, um eine Weiterverwendung zu verhindern. Entsorgen oder recyceln Sie gemäß den örtlichen Vorschriften.

(Siehe Abbildungen.)

LAGERUNG UND TRANSPORT

(Siehe Abbildungen.)

MARKIERUNGEN (WENN VORHANDEN)

Black Diamond: Name des Herstellers.

: Das Logo von Black Diamond.

z.B. QuickDraw Tour Probe 280: Beispiel einer Modellbezeichnung.

XXXX: Datumscode: Wenn beispielsweise die Nummer 8184 zu lesen ist, wurde das Produkt am 184. Kalendertag des Jahres 2018 hergestellt.

UIAA : Die Sonde entspricht den Anforderungen gemäß UIAA 157 und besitzt das UIAA Safety Label.

: Dieses Piktogramm weist Benutzer an, die Anleitungen und Warnungen zu lesen.

Die Konformitätserklärung für dieses Produkt kann unter www.blackdiamondequipment.com/DOC angesehen werden.

BEGRENZTE GEWÄHRLEISTUNG

Wir gewährleisten dem ursprünglichen Käufer, der das Produkt aus dem Einzelhandel erworben hat, für ein Jahr ab Kaufdatum, soweit gesetzlich nicht anders vorgeschrieben, dass unsere Produkte frei von Defekten an Material und Ausführungsqualität sind. Im Falle des Erwerbs eines defekten Produkts geben Sie dieses an uns zurück, und wir ersetzen es unter den folgenden Bedingungen: Wir übernehmen keine Garantie bei normaler Abnutzung und normalem Verschleiß, bei unsachgemäßer Verwendung oder Wartung, jeglicher Modifizierung, Änderung oder bei jeglichen Beschädigungen.

⚠ AVVERTENZE [IT]

Sciare è di per sé pericoloso. Comprendere ed accettare i rischi attinenti prima di partecipare. Un dispositivo di ricerca per valanghe la pala o la sonda non proteggeranno dalle valanghe! Sei responsabile per ogni tua azione e decisione. Prima di utilizzare il prodotto, é fondamentale leggere e capire tutte le istruzioni e avvertenze allegate, nonché acquisire dimestichezza con il suo corretto utilizzo, le capacità e i limiti. Non modificare il prodotto in alcun modo. Errori nella lettura o nel rispetto di quanto affermato in questa avvertenza possono risultare in gravi incidenti, paralisi o morte!

LEGGENDA:

⚠ : Rischio di incidente o lesioni
: Esame richiesto
✓ : Utilizzo approvato

ISTRUZIONI PER L'USO

▲ Conservare le istruzioni per riferimenti futuri.

Questo opuscolo spiega l'uso corretto e alcuni errori comuni nell'utilizzo dell'attrezzatura da arrampicata rappresentata nelle illustrazioni. Esistono altri possibili errori. Se non hai esperienza, usa questa attrezzatura con la corretta supervisione. Le sonde Black Diamond sono utilizzate per il salvataggio dei compagni per aiutare a localizzare le persone sepolte nella neve o nei detriti di valanghe. In tereni da valanga, portare sempre con sé una pala di soccorso e una sonda e indossare un ricetrasmettitore da valanga. Esercitatevi con il ricetrasmettitore, la pala e la sonda prima di sciare su terreni da valanga.

(Vedi le figure allegate)

CURA E MANUTENZIONE

(Vedi le figure allegate)

DURATA MEDIA, ISPEZIONE E DISMISSIONE

L'attrezzatura non dura per sempre. Ispezionare l'attrezzatura prima e dopo ogni utilizzo e dismetterla quando non supera l'ispezione o quando raggiunge la sua durata massima, 10 anni dalla data di produzione di prodotti/componenti in plastica o tessili, anche se non utilizzati e correttamente conservati. La durata media degli ingranaggi metallici non è limitata dall'età. Per determinare la data di fabbricazione di questo apparecchio, fare riferimento alla sezione Marchi delle presenti istruzioni.

- Danni e condizioni estreme possono abbreviare la vita utile dell'attrezzatura e potrebbero causarne la dismissione al suo primo utilizzo. Ispezionare immediatamente l'attrezzatura ogni volta che si sospetta un danno avvenuto durante l'uso.
- Vedere le figure dell'ispezione allegate. Dismettere immediatamente se si verifica una qualsiasi delle condizioni illustrate.
- Se hai dubbi sull'affidabilità dell'attrezzatura, ritirala.
- Distruggere l'attrezzatura dismessa per impedirne l'uso futuro. Smaltire o riciclare secondo le normative locali.

(Vedi le figure allegate)

CONSERVAZIONE E TRASPORTO

(Vedi le figure allegate)

MARCHI (SE PRESENTI)

Black Diamond: Nome del produttore.

: Logo Black Diamond.

ad es. QuickDraw Tour Probe 280: Esempio di nome di modello.

XXXX: Codice data, ad esempio, potrebbe esserci il numero 8184, che indica che l'articolo è stato prodotto il 184esimo giorno del 2018.

UIAA: La sonda è conforme alla norma UIAA 157 e ha ottenuto il marchio di sicurezza UIAA.

: Pittogramma che consiglia agli utilizzatori di leggere le istruzioni e le avvertenze.

La dichiarazione di conformità per questo prodotto può essere visualizzata all'indirizzo www.blackdiamondequipment.com/DOC

GARANZIA LIMITATA

Per un anno successivo all'acquisto, se non diversamente indicato dalla legge, garantiremo all'acquirente al dettaglio originale solo il fatto che i nostri prodotti non hanno difetti di materiale e di lavorazione come originariamente venduti. Se si riceve un prodotto difettoso, è bene restituirlo e ve lo sostituiremo alle seguenti condizioni: Non garantiamo prodotti che mostrano normale usura o che sono stati utilizzati o manutenuti in modo improprio, modificati o alterati oppure in qualche modo danneggiati.

⚠ ADVERTENCIA [ES]

Esquiar es una práctica que conlleva riesgos inherentes. Antes de realizar esta actividad, debes comprender y aceptar los riesgos que implica. ¡Las balizas de avalancha, palas o sondas no protegen contra avalanchas! Tú eres el responsable de tus propias acciones y decisiones. Antes de usar este producto, lee y comprende todas las instrucciones y advertencias que lo acompañan, familiarízate con su uso adecuado, sus posibilidades y sus limitaciones y realiza una formación adecuada para su uso. No modifiques este producto en modo alguno. No leer u observar cualquiera de estas advertencias puede acarrear lesiones graves, parálisis o la muerte.

LEYENDA DE SÍMBOLOS:

⚠ : Riesgo de accidente o lesión
: Se requiere un examen
✓ : Uso aprobado

INSTRUCCIONES DE USO

▲ Guarde las instrucciones para poder consultarlas en el futuro.

Este folleto explica cómo usar el equipo —mostrado en las ilustraciones— correctamente, así como algunos usos indebidos comunes del mismo; no obstante, pueden existir otros usos indebidos. Si no tienes experiencia suficiente, utiliza este equipo bajo una supervisión adecuada o recibe la formación apropiada antes de utilizarlo. Las sondas de Black Diamond se utilizan para el rescate de compañeros, para ayudar a localizar personas enterradas en la nieve o en los escombros de las avalanchas. Lleva siempre una pala y una sonda de rescate para avalanchas, además de un transceptor de avalancha cuando te encuentres en un terreno avalanchoso. Practica el uso del transceptor, la pala y la sonda antes de esquiar en terreno avalanchoso.

(Consulta las ilustraciones que se incluyen)

CUIDADOS Y MANTENIMIENTO

(Consulta las ilustraciones que se incluyen)

VIDA ÚTIL, INSPECCIÓN Y RETIRADA

El equipo no dura eternamente. Inspecciona tu equipo antes y después de cada uso y retíralo de inmediato si no pasa la inspección o cuando haya alcanzado su máxima vida útil, que equivale a 10 años desde la fecha de fabricación para productos y componentes plásticos o textiles, aunque nunca se haya usado y se haya almacenado correctamente. Para las partes metálicas, no es el tiempo, sino el desgaste lo que limita su máxima vida útil. Consulta la sección sobre marcado de este folleto para determinar la fecha de fabricación de este equipo.

- Los daños y las condiciones extremas pueden acortar la vida útil de tu equipo y podría llegar a darse el caso de tener que retirarlo incluso durante su primer uso. Siempre que sospeches que tu equipo se ha dañado durante el uso, inspecciónalo de inmediato.
- Consulta las ilustraciones adjuntas relativas a la inspección. Retíralo de inmediato si detectas alguna de las condiciones que figuran en el folleto.
- Si albergas alguna duda respecto a la fiabilidad de tu material, retíralo.
- Inutiliza el equipo que hayas retirado para evitar que pueda seguir usándose. Desecha o recicla de acuerdo con la normativa local.

(Consulta las ilustraciones que se incluyen)

ALMACENAMIENTO Y TRANSPORTE

(Consulta las ilustraciones que se incluyen)

MARCADO (EN CASO DE ESTAR PRESENTE)

Black Diamond: nombre del fabricante.

: logotipo de Black Diamond.

por ejemplo, sonda QuickDraw Tour 280: ejemplo del nombre de un modelo.

XXXX: código de fecha; por ejemplo, puede aparecer el número 8184, que indica que se fabricó el día 184 del año 2018.

UIAA: La sonda cumple con la norma UIAA 157 y ha sido premiada con la etiqueta de seguridad de la UIAA.

: pictograma que aconseja al usuario que lea las instrucciones y advertencias.

La declaración de conformidad de este producto puede consultarse en www.blackdiamondequipment.com/DOC

GARANTÍA LIMITADA

Durante un año a partir de la fecha de la compra a menos que la ley indique algo diferente, garantizaremos al comprador original y únicamente a él, que nuestros productos están libres de defectos tanto en material como en montaje tal y como fueron vendidos originalmente. Si recibieras un producto defectuoso, devuélvenoslo y te lo sustituiremos sujeto a las condiciones siguientes: no garantizamos productos que muestren un uso y desgaste normales, ni aquellos que se hayan usado o mantenido de manera impropia, ni los que hayan sido modificados, alterados o dañados, sea del modo que sea.

⚠ AVISO [PT]

Esquiar é intrinsecamente perigoso. Certifique-se de que compreende os riscos envolvidos e de que os aceita antes de participar. Um sinalizador de avalanche, uma pá ou uma sonda não constituem proteções contra avalanches! Cabe-lhe a si a responsabilidade pelos seus atos e decisões. Antes de utilizar este produto: leia e certifique-se de que compreende todas as instruções e todos os avisos que o acompanham, familiarize-se com a sua utilização correta, as suas funcionalidades e as suas limitações, e obtenha formação adequada sobre como utilizá-lo. Não introduza nenhuma alteração neste produto. O incumprimento destes avisos pode resultar em lesões graves, paralisia ou morte!

SÍMBOLOS:

⚠ : Risco de acidente ou lesões
: Exames necessários
✓ : Utilização aprovada

INSTRUÇÕES DE USO

▲ Guarde as instruções para referência futura.

Este folheto explica a utilização correta e algumas utilizações incorretas comuns do equipamento retratado nas ilustrações. Existem outras utilizações incorretas possíveis. Se for inexperiente, utilize este equipamento sob supervisão adequada ou obtenha formação adequada antes da utilização. As Sondas Black Diamond utilizam-se para o resgate de companheiros, para ajudar a localizar pessoas enterradas na neve ou em escombros de avalanches. Em terreno de avalanche, leve sempre uma pá e uma sonda de resgate de avalanche e utilize um transceptor de avalanche. Antes de esquiar em terreno de avalanche, pratique a utilização do seu transceptor, da pá e da sonda.

(Veja as ilustrações correspondentes)

CUIDADOS E MANUTENÇÃO

(Veja as ilustrações correspondentes)

VIDA ÚTIL, INSPEÇÃO E RETIRADA DE UTILIZAÇÃO

O equipamento não dura para sempre. Inspecione o seu material antes e depois de cada utilização e deixe de o utilizar se falhar na inspeção ou se atingir o seu tempo de vida útil máximo de 10 anos a contar da data de fabrico para produtos/componentes de plástico e têxteis, mesmo que não utilizado e guardado convenientemente. O tempo de vida útil das partes metálicas não é limitado pela idade. Consulte a secção Marcações destas instruções para determinar a data de fabrico deste equipamento.

- Danos e condições extremas podem encurtar o tempo de vida do seu equipamento, e, consequentemente, podem requerer uma retirada de utilização do equipamento durante a sua primeira utilização. Inspecione o seu equipamento imediatamente, sempre que suspeitar de danos durante a utilização.
- Veja as ilustrações relativas à inspeção. Retire de utilização imediatamente se for detetada alguma das condições ilustradas.
- Se tiver alguma dúvida acerca da fiabilidade do seu equipamento, retire-o de utilização.
- Destrua o material retirado de utilização para prevenir futuras utilizações. Elimine ou recicle de acordo com os regulamentos locais.

(Veja as ilustrações correspondentes)

ARMAZENAMENTO E TRANSPORTE

(Veja as ilustrações correspondentes)

MARCAÇÕES (QUANDO PRESENTES)

Black Diamond: Nome do fabricante.

: Logótipo da Black Diamond.

por exemplo, QuickDraw Tour Probe 280: Exemplo de um nome de modelo.

XXXX: Código de data, por exemplo, o número 8184 poderá constar, indicando que o crampon foi fabricado no dia 184 de 2018.

UIAA : A sonda está em conformidade com a UIAA 157 e recebeu o Rótulo de Segurança da UIAA.

: Pictograma informativo, aconselhando os utilizadores a ler as instruções e avisos.

A Declaração de Conformidade para este produto pode ser consultada em www.blackdiamondequipment.com/DOC

GARANTIA LIMITADA

Por um ano após a compra a menos que indicado de outra forma por lei, garantimos apenas ao revendedor original que os nossos produtos estão livres de defeitos de material e mão-de-obra, como originalmente vendidos. Se receber um produto com defeito, devolva-nos e nós iremos substituí-lo tendo em conta as seguintes condições: a garantia não cobre produtos que apresentem desgaste normal ou que tenham sido utilizados ou mantidos indevidamente, modificados ou alterados, ou danificados de alguma maneira.

⚠ ADVARSEL [DA]

Skilab er i sig selv farligt. Sæt dig ind i og accepter de risici, der er forbundet med disse aktiviteter. En lavinenødsender, skovl eller sonde beskytter IKKE mod laviner! Du er ansvarlig for dine egne handlinger og beslutninger. Læs og forstå hele brugsanvisningen inklusiv advarsler, der følger med produktet, før det tages i brug. Gør dig bekendt med den rette brug, muligheder og begrænsninger, og sørg for at få den rette oplæring til at bruge produktet korrekt. Modificer under ingen omstændigheder dette stykke udstyr. Hvis disse advarsler ikke læses og følges, kan det medføre alvorlige skade, lammelse eller død!

LEGENDE:

⚠ : Risiko for ulykke eller skade
: Eksamination påkrævet
✓ : Godkendt brug

BRUGSANVISNING

▲ Opbevar vejledningen til senere brug.

Denne pjece forklarer korrekt brug og den mest almindelige forkerte brug af udstyret, der er afbildet i illustrationerne. Der findes også andre former for forkert brug. Hvis du ikke er erfaren, skal du bruge dette udstyr under korrekt tilsyn eller få tilstrækkelig oplæring før brug. Black Diamond-sonder bruges under redning til at hjælpe med at lokalisere mennesker, der er begravede i sne eller lavinerester. Når du befinder dig i et lavineterræn, skal du altid bære en lavineredningsskovl og sonde samt en lavinetransceiver. Øv dig i at betjene din transceiver, skovl og sonde før skilab i lavineterræn.

(Se tilhørende illustrationer)

PLEJE OG VEDLIGEHOLDELSE

(Se tilhørende illustrationer)

LEVETID, EFTERSYN OG KASSERING

Udstyret holder ikke for evigt. Efterse dit udstyr før og efter hver brug, og kassér det, når det ikke længere lever op til eftersynet, eller når det har nået dets maksimale levetid, 10 år efter produktionsdatoen for plastik- og tekstilprodukter, uanset om det er ubrugt og korrekt opbevaret. Den maksimale levetid for metaldele er ikke begrænset af alder. Se Mærkersektionen i denne vejledning for at finde dette udstyrs produktionsdag.

- Skader eller ekstreme forhold kan forkorte dit udstyrs brugbare levetid, og det kan tænkes, at det må kasseres under den første brug. Efterse dit udstyr, så snart du mistænker, at det er blevet beskadiget under brug.
- Se medfølgende illustrationer. Kassér straks, hvis du finder et af de afbildede forhold.
- Hvis du på nogen måde tvivler på dit udstyr, bør du kassere det.
- Ødelæg kasseret udstyr for at forhindre fremtidig brug. Bortskaf eller genbrug i henhold til lokale regler.

(Se tilhørende illustrationer)

OPBEVARING OG TRANSPORT

(Se tilhørende illustrationer)

MARKERINGER (NÅR DE FOREFINDES)

Black Diamond: Producentens navn.

: Black Diamonds logo.

F.eks. QuickDraw Tour Probe 280: Eksempel på et modelnavn.

XXXX: Datakode, for eksempel kan nummeret 8184 vises, hvilket indikerer en fremstillingsdato på den 184. dag i 2018.

UIAA: Sonden er i overensstemmelse med UIAA 157 og har fået tildelt UIAA-sikkerhedsmærket.

: Piktogram, der råder brugere til at læse vejledninger og advarsler.

Declaration of Conformity for dette produkt kan ses på www.blackdiamondequipment.com/DOC

BEGRÆNSET PRODUKTGARANTI

I op til et år efter købsdato, undtagen hvor der er lovmæssige undtagelser, garanterer vi overfor den oprindelige køber kun, at vore produkter er uden fejl i materialer og forarbejdning. Hvis du har købt et defekt produkt, skal det returneres til os, og vi vil erstatte det under hensyntagen til følgende: Vi garanterer ikke produkters normale slitage eller produkter der har været brugt eller vedligeholdt forkert, er blevet ændret eller beskadiget på nogen måde.

⚠ WAARSCHUWING [NL]

Skiën is een gevaarlijke sport. U dient de bijbehorende risico's te begrijpen en te aanvaarden, alvorens aan deze activiteiten deel te nemen. Een lawinepiepER, schep of sonde vormt geen bescherming tegen lawines! U bent zelf verantwoordelijk voor uw acties en beslissingen. Alvorens dit product te gebruiken, dient u alle bijbehorende aanwijzingen en waarschuwingen te lezen en te begrijpen. U dient vertrouwd te zijn met het juiste gebruik, de mogelijkheden en beperkingen van het product, en getraind te zijn in het gebruik ervan. Breng geen enkele wijziging aan dit product aan. Het niet lezen of opvolgen van één van deze waarschuwingen kan leiden tot ernstig letsel, verlamming of overlijden!

LEGENDE:

⚠ : Gevaar voor een ongeval of letsel
: Onderzoek is noodzakelijk
✓ : Goedgekeurd gebruik

GEBRUIKSAANWIJZING

▲ Bewaar de instructies voor toekomstig gebruik.

In dit informatieblad wordt uitleg gegeven over het correcte gebruik en veelvoorkomend verkeerd gebruik van de uitrusting die in de afbeeldingen wordt getoond. Ander verkeerd gebruik is mogelijk. Als je onvoldoende ervaring hebt, gebruik deze uitrusting dan alleen onder correct toezicht of zorg voor een training over het gebruik ervan. De sondes van Black Diamond worden gebruikt voor de redding van bedolven mensen uit de sneeuw of uit het lawinemateriaal. Draag in lawinegebied altijd een lawine-reddingsschep, een sonde en een lawinezendontvanger. Oefen met je zendontvanger, de schep en sonde voorafgaand aan het skiën in lawinegebied.

(Zie bijgevoegde afbeeldingen)

VERZORGING EN ONDERHOUD

(Zie bijgevoegde afbeeldingen)

LEVENSDUUR, INSPECTIE EN BUITENGEBRUIKSTELLING

De uitrusting heeft geen onbeperkte levensduur. Controleer je materiaal voor en na elk gebruik en stel het buiten gebruik als je tijdens inspectie een defect waarneemt of als de maximale levensduur van 10 jaar na de productiedatum (voor textiel en plastic onderdelen) is overschreden, ook indien het ongebruikt en correct bewaard is. De maximale levensduur van metalen onderdelen wordt niet bepaald door de leeftijd van het materiaal. Raadpleeg het gedeelte Markeringen in deze gebruiksaanwijzing om de productiedatum van deze uitrusting te achterhalen.

- Beschadiging en extreme omstandigheden kunnen de levensduur van je uitrusting verkorten en kunnen er mogelijk toe leiden dat het materiaal al na het eerste gebruik buiten gebruik moet worden gesteld. Controleer je materiaal onmiddellijk wanneer je vermoedt dat het tijdens het gebruik beschadigd is.
- Zie de bijbehorende afbeeldingen voor de inspectie. Stop direct met het gebruik van het materiaal af als er sprake is van één van de geïllustreerde condities.
- Indien je enige twijfel heeft over de betrouwbaarheid van je uitrusting, schrijf deze dan af.
- Afgeschreven materiaal moet worden vernietigd om toekomstig gebruik te voorkomen. Gooi het materiaal weg volgens de plaatselijke voorschriften.

(Zie bijgevoegde afbeeldingen)

OPSLAG EN TRANSPORT

(Zie bijgevoegde afbeeldingen)

MARKERINGEN (INDIEN AANWEZIG)

Black Diamond: Naam van de fabrikant.

: Logo van Black Diamond.

bijv. QuickDraw Tour Probe 280: Voorbeeld van een modelnaam.

XXXX: Datumcode, bijvoorbeeld het nummer 8184 betekent dat het product geproduceerd is op dag 184 van het jaar 2018.

UIAA : De sonde voldoet aan UIAA 157 en heeft het UIAA-veiligheidskeurmerk gekregen.

: Pictogram dat de gebruikers aanraadt de instructies en waarschuwingen te lezen.

De conformiteitsverklaring voor dit product is beschikbaar via www.blackdiamondequipment.com/DOC

GARANTIEBEPERKINGEN

Gedurende één jaar na aankoop, tenzij wettelijk anders is vastgelegd, garanderen wij uitsluitend aan de oorspronkelijke koper dat onze producten bij aankoop geen materiaalfouten of fabricagefouten bevatten. Indien u een gebrekkig product ontvangt, dient u het aan ons te retourneren, waarna wij het zullen vervangen onder de volgende voorwaarden: Wij bieden geen garantie voor producten die normale slijtage en aantastingen vertonen of die onjuist zijn gebruikt of onderhouden, die zijn gewijzigd of aangepast, of die op enigerlei wijze beschadigd zijn.

⚠ ADVARSEL [NO]

Skisport er en aktivitet som alltid medfører en viss fare. Du må derfor forstå og akseptere risikoen som er forbundet med disse aktivitetene. En skredsøker, spade eller søkestang beskytter ikke mot skred! Du er ansvarlig for dine egne handlinger og beslutninger. Før du bruker dette produktet må du lese og forstå alle instruksjoner og advarsler som følger med det, bli kjent med riktig bruk, muligheter og begrensninger, samt gjennomgå trening i bruk av utstyret. Ikke modifiser produktet på noen måte. Unnlatelse av lesing og overholdelse av noen av disse advarslene kan resultere i alvorlig skade, lammelse eller død!

NØKKEL:

⚠ : Risiko for ulykke eller personskade
: Undersøkelse påkrevd
✓ : Godkjent bruk

BRUKSANVISNING

▲ Ta vare på bruksanvisningen for senere bruk.

Dette dokumentet viser og forklarer korrekt bruk av utstyret som er avbildet. Det viser også noen vanlige tilfeller av feil bruk. Det finnes flere tilfeller av feil bruk enn de som er beskrevet. Bruk dette utstyret under tilsyn av en kompetent person hvis du mangler erfaring, eller sørg for at du får skikkelig opplæring for du tar det i bruk. Black Diamonds søkestenger brukes til å lokalisere personer som er begravd i snø etter snøskred eller lignende. I skredfarlig terreng må du alltid ha med deg spade, søkestang og skredsøker. Øv på å bruke skredsøkeren, spaden og søkestangen før du begir deg ut på ski i skredfarlig terreng.

(Se vedlagte illustrasjoner)

STELL OG VEDLIKEHOLD

(Se vedlagte illustrasjoner)

LEVETID, INSPEKSJON OG KASSERING

Utstyret varer ikke evig. Kontroller utstyret før og etter bruk, hver gang det brukes. Kasser utstyret når det ikke består inspeksjonen eller når det har nådd sin maksimale levetid. Maksimal levetid er ti år etter produksjonsdato for plast- og tekstilprodukter, selv om det er ubrukt og korrekt lagret. Maksimal levetid for metalldeler begrenses ikke av alder. Produksjonsdatoen for dette produktet er oppgitt i avsnittet Merkinger i dette dokumentet.

- Skader og bruk under ekstreme forhold kan forkorte utstyrets levetid, og kan føre til at utstyret må kasseres allerede etter første gangs bruk. Kontroller utstyret umiddelbart dersom du mistenker at det er blitt skadet under bruk.
- Inspiser utstyret som vist på illustrasjonene. Utstyret må kasseres umiddelbart dersom inspeksjonen avslører en eller flere av tilstandene som vises i illustrasjonene.
- Hvis du er i tvil om utstyrets pålitelighet, skal det kasseres.
- Utstyr som kasseres, må ødelegges for å hindre videre bruk. Produktet må kasseres eller gjenvinnes i henhold til lokale regler.

(Se vedlagte illustrasjoner)

OPPBEVARING OG TRANSPORT

(Se vedlagte illustrasjoner)

MERKING (NÅR DETTE FINNES)

Black Diamond: Produsentens navn.

: Black Diamond-logoen.

f.eks. QuickDraw Tour Probe 280: Eksempel på modellnavn.

XXXX: Datokode, for eksempel nummeret 8184, som indikerer at utstyret ble produsert på dag 184 i 2018.

UIAA : Sonden overholder kravene til UIAA 157 og har mottatt UIAA Safety Label.

: Dette symbolet indikerer at brukeren må lese bruksanvisninger og advarsler.

Samsvarserklæringen for dette produktet finnes på www.blackdiamondequipment.com/DOC

BEGRENSET GARANTI

Vi garanterer at produktet skal være uten feil i utførelse og materiale i ett år fra den dato da produktet ble kjøpt. Garantien er kun gyldig for den opprinnelige kjøperen og kan ikke overføres til andre. Produkter som har skader eller er dekket skal returneres til oss og vil bli erstattet i henhold til garantibestemmelsene. Garantien dekker ikke normal slitasje, dårlig vedlikehold, endringer eller modifikasjoner, eller skader som er forårsaket av uaktsom bruk.

⚠ VARNING [SV]

Skidåkning som sådan innebär en fara. Ta reda på och var medveten om riskerna innan du deltar. En lavinsändare, spade eller sond skyddar inte mot laviner! Du är ansvarig för dina egna handlingar och beslut. Innan du använder den här produkten ska du läsa igenom och förstå alla instruktioner och varningar som medföljer den, och göra dig bekant med dess korrekta användning, möjligheter och begränsningar, samt få korrekt utbildning i dess användning. Förändra inte på något sätt denna produkt. Om du inte läser eller följer samtliga dessa varningar kan det leda till allvarliga skador, förlamning eller dödsfall.

FÖRKLARING:

: Risk för olycka eller personskada — : Nödvändiga kontroller

: Godkänd användning

BRUKSANVISNING

▲ Spara anvisningarna för framtida bruk.

I den här informationsbroschyren förklarar vi hur man använder utrustningen på bilderna på ett korrekt sätt och ger exempel på hur man ofta använder utrustningen på fel sätt. Det finns också risk att man använder anordningen på något annat olämpligt sätt. Om du saknar erfarenhet, använd denna utrustning under lämplig uppsikt eller genomgå en lämplig utbildning innan du använder den. Black Diamonds snösonder används för att rädda och lokalisera personer som har begravts av snö eller lavinmassor. När du befinner dig i lavinfarlig terräng ska du alltid ha med dig en lavinspade och snösond samt en lavinsändare. Ova dig på att använda sändaren, spaden och sonden innan du ger dig ut i lavinfarlig terräng.

(Se bifogade bilder)

SKÖTSEL OCH UNDERHÅLL

(Se bifogade bilder)

LIVSLÄNGD, KONTROLL OCH KASSERING

Utrustningen håller inte för evigt. Kontrollera din utrustning före och efter varje användning och kassera den när den inte uppfyller kraven eller när dess maximala livslängd har uppnåtts – 10 år efter tillverkningsdatumet för plast- eller textilprodukter/-komponenter, även om den är oanvänd och förvarad på rätt sätt. Den maximala livslängden på metalldelar är inte begränsad av ålder. Se märkningsavsnittet i den här bruksanvisningen för kontroll av den här utrustningens tillverkningsdatum.

- Skada och extrema förhållanden kan minska utrustningens förväntade livslängd, och kan även innebära att den måste kasseras redan vid första användningen. Kontrollera utrustningen omedelbart när du misstänker skada vid användning.
- Se tillhörande inspektionsbilder. Kassera omedelbart om något av de visade tillstånden påträffas.
- Om du tvekar inför utrustningens pålitlighet ska du kassera den.
- Kassera utrustning som inte ska användas så att framtida bruk förhindras. Avfallshantera eller återvinn enligt lokala föreskrifter.

(Se bifogade bilder)

FÖRVARING OCH TRANSPORT

(Se bifogade bilder)

MÄRKNING (OM SÅDAN FINNS)

Black Diamond: Namn på tillverkaren.

: Black Diamonds logotyp.

T.ex. QuickDraw tursond 280: Exempel på modellnamn.

XXXX: Datakoden, till exempel siffran 8184, kan visas och anger tillverkningsdatum den 184:e dagen 2018.

UIAA: Sonden uppfyller UIAA 157 och har tilldelats UIAA-säkerhetsetiketten.

: Illustration som uppmanar användare att läsa instruktioner och varningar.

Försäkran om överensstämmelse (DoC) för den här produkten finns på www.blackdiamondequipment.com/DOC

BEGRÄNSAD GARANTI

Under ett år efter inköp garanterar vi, såvida inget annat stipuleras enligt rådande lag, endast den ursprungliige köparen att våra produkter är fria från skador i material och tillverkning i sätt ursprungsskick. Om du erhåller en defekt produkt ska du returnera den till oss så kommer vi att ersätta den enligt följande villkor: Vår garanti gäller inte normalt slitage av produkter eller produkter som har använts eller hanterats på ett felaktigt sätt, modifierats, ändrats eller skadats på något sätt.

⚠ VAROITUS [FI]

Laskettelu on tavallisesti vaarallinen harrastus. Siihen liittyvät riskit on tiedostettava ja hyväksyttävä etukäteen. Lumivyörypippari, laplo tai sondi eivät suojaa lumivyöryltä! Olet vastuussa omista toimistasi ja päätöksistäsi. Ennen tuotteen käyttöä lue kaikki tuotteen mukana toimitetut käyttöohjeet ja varoitukset niin, että ymmärrät tuotteen oikeanlaisen käytön, ominaisuudet ja rajoitukset, sekä harjoittele sen oikeaa käyttöä. Tuotetta ei saa muunnella millään tavalla. Näiden varoitusten lukematta ja noudattamatta jättäminen voi johtaa vakavaan loukkaantumiseen, halvaantumiseen tai kuolemaan!

MERKKIEN SELITE:

: Tapaturman- ja loukkaantumisvaara — : Hyväksytty käyttö

: Vaatii tarkastusta

KÄYTTÖOHJEET

▲ Säilytä käyttöohjeet tulevaa tarvetta varten.

Tässä esitteessä selvitetään kuvissa esitettyjen varusteiden oikeaa käyttöä ja joitakin yleisiä virheellisiä käyttötapoja. Muita virheellisiä käyttötapoja saattaa myös olla olemassa. Käytä tätä varustetta pätevän valvonnan alaisena tai harjoittele asianmukaisesti ennen käyttöä, jos sinulla ei ole kokemusta sen käytöstä. Kumppanin pelastamiseen käytettävillä Black Diamond -sondeilla autetaan lumeen tai lumivyöryyn hautautuneiden henkilöiden paikantamisessa. Kun olet lumivyöryalueella, kanna mukanasi aina lumivyörypipasta ja sondia sekä lumivyörylähetin-vastaanotinta. Harjoittele lumivyörylähetin-vastaanottimen, lapion ja sondin käyttöä ennen lumivyöryalueella laskettelua.

(Ks. oheiset kuvat)

HOITO JA KUNNOSSAPITO

(Ks. oheiset kuvat)

KÄYTTÖIKÄ, TARKASTAMINEN JA KÄYTÖSTÄ POISTAMINEN

Varusteet eivät kestä ikuisesti. Tarkasta varusteesi aina ennen käyttöä ja käytön jälkeen, ja poista ne käytöstä, jos ne eivät läpäise tarkastusta tai kun ne saavuttavat enimmäiskäyttöiän, joka on 10 vuotta valmistuspäivästä alkaen muovi- ja tekstiilituotteille sekä osille. Tämä koskee myös käyttämättömiä ja oikein säilytettyjä varusteita. Metalliosien enimmäiskiskä ei ole määritetty. Tarkista tuotteen valmistuspäivä näiden ohjeiden Merkinnät-osiosta.

- Vauriot ja ääriolosuhteet voivat lyhentää varusteidesi käyttöikää, ja voivat mahdollisesti johtaa varusteen käytöstä poistamiseen jo ensimmäisellä käyttökerralla. Tarkasta varusteesi välittömästi, jos epäilet vauriota käytön aikana.
- Katso oheiset kuvat tarkastamiseta. Poista tuote käytöstä välittömästi, jos havaitset kuvissa esitettyjä vikoja.
- Jos sinulla on mitään syytä epäillä varusteesi luotettavuutta, poista se käytöstä.
- Tuhoa käytöstä poistettu varuste uudelleen käytön ehkäisemiseksi. Hävitä tai kierrätä paikallisten määräysten mukaisesti.

(Ks. oheiset kuvat)

VARASTOINTI JA KULJETUS

(Ks. oheiset kuvat)

MERKINNÄT (JOS SAATAVILLA)

Black Diamond: Valmistajan nimi.

: Black Diamondin logo.

esim. QuickDraw Tour Probe 280: Esimerkki mallinimestä.

XXXX: Päiväyskoodi, esimerkiksi numero 8184 tarkoittaa, että tuote on valmistettu 184:ntenä päivänä vuonna 2018.

UIAA: Anturi on UIAA 157 -standardin mukainen ja sille on myönnetty UIAA-turvallisuusmerkki.

: Kuvamerkki, joka kehottaa tuotteen käyttäjää lukemaan ohjeet ja varoitukset.

Tämän tuotteen vaatimustenmukaisuusvakuutus on nähtävissä osoitteessa: www.blackdiamondequipment.com/DOC

RAJOITETTU TAKUU

Yhden vuoden ostopäivästä, ellei toisin ole laissa osoitettu, takaamme alkuperäiselle vähittäissasiakkaalle, että alun perin myytynä tuotteemme on virheetön materiaalien ja työn suhteen. Jos saat virheellisen tuotteen, palauta se meille ja korvaamme sen seuraavin ehdoin: Emme korvaa tuotteita, joissa näkyy normaali käyttö ja kuluminen tai joita on käytetty tai säilytetty epäasianmukaisesti, muutettu tai muunnettu, tai vaurioitettu millään tavalla.

⚠ OSTRZEŻENIE [PL]

Jazda na nartach jest z natury niebezpieczna. Przed przystąpieniem do wykonywania tych czynności należy zrozumieć i zaakceptować występujące ryzyko. Detektor, łopata ani sonda lawinowa nie chronią przed lawinami. Użytkownik ponosi odpowiedzialność za swoje własne czyny i decyzje. Przed użyciem tego produktu należy przeczytać i zrozumieć wszystkie dołączone do niego instrukcje i ostrzeżenia oraz zapoznać się z prawidłowym użytkowaniem produktu, jego możliwościami i ograniczeniami oraz uzyskać stosowne przeszkolenie w jego użytkowaniu. Produkt nie może być w żaden sposób modyfikowany. Nieprzeczytanie lub niestosowanie się do powyższych ostrzeżeń może skutkować poważnymi obrażeniami, paraliżem lub śmiercią!

LEGENDA:

: Ryzyko wypadku lub odniesienia obrażeń — : Zatwierdzone stosowanie

: Wymagane badanie

INSTRUKCJA UŻYTKOWANIA

▲ Zachować instrukcje do późniejszego użycia.

Niniejsza ulotka wyjaśnia prawidłowe zastosowanie i niektóre typowe błędne zastosowania sprzętu pokazanego na ilustracjach. Istnieją inne możliwe nieprawidłowe zastosowania. W przypadku braku doświadczenia niniejszego sprzętu należy używać pod odpowiednim nadzorem. Ewentualnie należy przejść przeszkolenie. Sondy Black Diamond są używane do ratownictwa. Pomagają lokalizować ludzi uwięzionych pod lawinami śnieżnymi lub kamiennymi. W przypadku występowania lawin należy zawsze nosić przy sobie łopatę ratunkową i sondę lawinową oraz nosić nadajnik lawinowy. Przed jazdą na nartach w terenie lawinowym należy przećwiczyć używanie nadajnika, łopaty i sondy.

(Patrz załączone ilustracje)

KONSERWACJA I CZYSZCZENIE

(Patrz załączone ilustracje)

KONTROLA, WYCOFANIE Z UŻYCIA ORAZ ŻYWOTNOŚĆ

Sprzęt ma ograniczony okres eksploatacji Sprawdzaj swój sprzęt przed użyciem i po każdym użyciu, a jeśli nie zaliczy pozytywnie kontroli, wycofaj go z użycia. Sprzęt należy również wycofać z użycia, kiedy przekroczy maksymalną żywotność, która wynosi 10 lat od daty produkcji w przypadku wyrobów/komponentów z tworzyw sztucznych lub tekstyliów, nawet jeśli nie był używany i był właściwie przechowywany. Maksymalny okres eksploatacji metalowych zależy od intensywności i warunków eksploatacji. Prosimy o przeczytanie sekcji „Oznaczenia" w celu określenia daty produkcji sprzętu.

- Uszkodzenia oraz ekstremalne warunki użytkowania mogą skrócić żywotność sprzętu oraz spowodować konieczność wycofania go z użycia, nawet podczas stosowania po raz pierwszy. Należy natychmiast dokonać inspekcji sprzętu, jeśli zachodzi podejrzenie uszkodzeń powstałych podczas użytkowania.
- Patrz załączone ilustracje z kontroli. Sprzęt należy natychmiast wycofać z użycia, jeśli spełnia którykolwiek z warunków zademonstrowanych na ilustracjach.
- Jeśli zachodzą jakiekolwiek wątpliwości co do niezawodności sprzętu, należy wycofać go z użycia.
- Wycofany z użycia sprzęt powinien być zniszczony w celu zapobieżenia wykorzystaniu go w przyszłości. Zutylizuj go lub poddaj recyklingowi zgodnie z lokalnymi przepisami.

(Patrz załączone ilustracje)

PRZECHOWYWANIE I TRANSPORT

(Patrz załączone ilustracje)

OZNACZENIA (JEŻELI SĄ OBECNE)

Black Diamond: nazwa producenta.

: logo firmy Black Diamond.

np. QuickDraw Tour Probe 280: przykładowa nazwa modelu.

XXXX: kod daty — np. 8184, oznacza, że produkt powstał 184. dnia 2018 roku.

UIAA : Sonda jest zgodna z normą UIAA 157 i uzyskała znak bezpieczeństwa UIAA.

: Symbol zalecający użytkownikowi przeczytanie instrukcji i ostrzeżeń.

Deklaracja Zgodności tego produktu znajduje się pod adresem: www.blackdiamondequipment.com/DOC

OGRANICZONA GWARANCJA

Jeśli prawo nie stanowi inaczej, gwarancja obowiązuje przez okres jednego roku od daty nabycia i przysługuje jedynie oryginalnemu nabywcy detalicznemu. Gwarancja na nasze produkty obejmuje wady w materiale i wykonaniu zgodnie ze stanem produktu w momencie sprzedaży. Jeśli nabywca otrzyma produkt z defektem, powinien zwrócić go do producenta. Produkt zostanie wymieniony pod następującymi warunkami: gwarancja nie obejmuje produktów, które noszą znamiona normalnego zużycia, były wykorzystane lub konserwowane nieprawidłowo, były modyfikowane lub zmieniane, lub zniszczone w jakikolwiek sposób.

⚠ VAROVÁNÍ [CS]

Lyžování je své podstaty nebezpečná aktivita. Než s ním začnete, seznamte se se souvisejícími riziky a vezměte je na vědomí. Lavinový pípák, lopata ani sonda NECHRÁNÍ před lavinami! Jste zodpovědní za své vlastní činy a za svá rozhodnutí. Před užitím tohoto produktu si pozorně přečtěte návod a ujistěte se, že rozumíte veškerým instrukcím a varováním, souvisí s jeho užíváním a nechte se řádně proškolit v jeho užití. V žádném případě neprovádějte na produktu žádné úpravy. Pokud si nepřečtete nebo se nebudete řídit tímto varováním, můžete si způsobit vážná zranění, ochrnutí nebo zemřít!

DŮLEŽITÉ:

: riziko nehody nebo zranění — : nutné přezkoušení

: schválené použití

NÁVOD K UŽITÍ

▲ Pokyny si uschovejte pro budoucí použití.

Tato brožura vysvětluje správné použití a některá běžná nesprávná použití pro vybavení zobrazené na obrázcích. Existují i další možné způsoby nesprávného použití. Pokud vám chybí zkušenosti, použijte toto zařízení pod náležitým dohledem nebo se před použitím nechte řádně zaškolit. Sondy Black Diamond jsou určeny k záchraně společníků, kdy pomáhají lokalizovat osoby zasypané lavinou sněhu nebo jiné lavinou stržené hmoty. V lavinovém terénu u sebe vždy mějte lavinovou lopatu a sondu a lavinový vyhledávač. Práci s vyhledávačem, lopatou a sondou si nacvičte ještě než vyrazíte lyžovat do lavinového terénu.

(Viz doprovodné ilustrace)

PÉČE A ÚDRŽBA

(Viz doprovodné ilustrace)

ŽIVOTNOST, KONTROLA A VYŘAZENÍ

Toto vybavení nevydrží věčně. Před každým užitím a po něm vždy zkontrolujte vybavení a vyřaďte je, když neprojde kontrolou nebo dosáhne maximální životnosti, 10 let po datu výroby pro plastové a textilní výrobky/součásti, i když je nepoužité a správně uložené. Maximální životnost kovových částí není časově omezena. Datum výroby tohoto vybavení zjistíte nahlédnutím do oddílu Označení v tomto návodu.

- Poškození a extrémní podmínky mohou zkrátit životnost vašeho vybavení a případně si vyžádat vyřazení vybavení během jeho prvního použití. Zkontrolujte ihned vybavení, kdykoli máte podezření, že se během používání poškodilo.
- Viz doprovodné ilustrace týkající se kontroly. Vyřaďte okamžitě, pokud naleznete kterýkoli ze zobrazených stavů.
- Pokud máte jakékoliv pochybnosti o spolehlivosti vybavení, pak ukončete jeho užívání.
- Vyřazené vybavení zničte, abyste zabránili jeho dalšímu použití. Vybavení likvidujte případně recyklujte podle příslušných místních předpisů.

(Viz doprovodné ilustrace)

SKLADOVÁNÍ A PŘEPRAVA

(Viz doprovodné ilustrace)

OZNAČENÍ (POKUD JSOU K DISPOZICI)

Black Diamond: název výrobce.

: logo Black Diamond.

např. Sonda QuickDraw Tour 280: příklad jména modelu.

XXXX: datový kód, například číslo 8184 by označovalo den výroby jako 184. den roku 2018.

UIAA: Sonda splňuje předpis UIAA 157 a získala bezpečnostní štítek UIAA.

: instrukční piktogram nabádající uživatele, aby si přečetl návod a varování.

Deklarace konformity pro tento produkt je na stránce: www.blackdiamondequipment.com/DOC

OMEZENÍ ZÁRUKY

Záruku dáváme původnímu kupci na naše produkty, a to na dobu jednoho roku od data zakoupení (pokud neexistuje jiná zákonná úprava). Záruka se vztahuje na řemeslné zpracování a vady materiálu. Pokud zjistíte skrytý defekt, vraťte produkt v místě, kde jste jej zakoupili, nebo jej vraťte přímo nám na uvedenou adresu a my jej vyměníme na základě následujících podmínek: neposkytujeme záruku na produkty, které vykazují pouze známky běžného opotřebení nebo byly nesprávně udržovány, pozměněny, modifikovány nebo poškozeny jiným způsobem.

⚠ UPOZORNENIE [SK]

Lyžovanie je samo osebe nebezpečné. Pred jeho vykonávaním musíte spoznať a akceptovať riziká, ktoré sú s ním spojené. Lavínový vyhľadávač, lopata ani sonda pred lavínami nechránia! Za svoje konanie a rozhodnutia zodpovedáte vy sami. Pred použitím tohto výrobku: prečítajte si a pochopte všetky priložené inštrukcie a varovania, oboznámte sa s jeho správnym používaním, možnosťami a obmedzeniami a získajte primerané školenie o jeho používaní. Tento výrobok žiadnym spôsobom neupravujte. V prípade, že si tieto výstrahy neprečítate alebo ich nebudete dodržiavať, hrozí riziko vážneho poranenia, ochrnutia alebo smrti!

KLÚČOVÉ ÚDAJE:

: Riziko nehody alebo poranenia — : Schválené použitie

: Vyžaduje sa skúška

NÁVOD NA POUŽITIE

▲ Uschovajte si pokyny pre budúce použitie.

Táto brožúra vysvetľuje správne používanie a niektoré bežné spôsoby nesprávneho používania zariadenia zobrazeného na obrázkoch. Existujú aj ďalšie možnosti nesprávneho používania. Ak nemáte skúsenosti, používajte tento výstroj pod náležitým dohľadom alebo absolvujte správny výcvik. Sondy Black Diamond sa používajú na záchranu spoločníkov na pomoc pri hľadaní zasypaných ľudí v snehu alebo zvyškoch lavíny. V lavínovej oblasti majte pri sebe vždy lavínovú záchrannú lopatu a sondu a noste lavínový vysielač. Ešte pred lyžovaním v lavínovej oblasti si nacvičte používanie vysielača, lopaty a sondy.

(Pozri sprievodné obrázky)

STAROSTLIVOSŤ A ÚDRŽBA

(Pozri sprievodné obrázky)

ŽIVOTNOSŤ, KONTROLA A VYRADENIE

Životnosť zariadenia nie je neobmedzená. Výrobok musíte skontrolovať pred každým použitím, aj po tom. Vyraďte ho, ak kontrola odhalí poškodenie, alebo keď dosiahne svoju maximálnu životnosť, 10 rokov od dátumu výroby plastových alebo textilných výrobkov/komponentov, a to aj v prípade, že nebol používaný a bol riadne skladovaný. Maximálna životnosť výrobkov z kovu nie je daná ich vekom. Spôsob, ako zistíte dátum výroby tohto materiálu, nájdete v časti „Označenia" tohto návodu na použitie.

- Poškodenie, alebo používanie v extrémnych podmienkach môže skrátiť životnosť vášho materiálu, a môže dokonca vyžadovať jeho vyradenie počas prvého použitia. Ak máte pri používaní vášho materiálu podozrenie, že mohlo dôjsť k jeho poškodeniu, okamžite ho skontrolujte.
- Pozri priložené ilustrácie kontroly. Ak zistíte ktorýkoľvek z vyobrazených stavov, okamžite váš materiál vyraďte.
- Ak máte akékoľvek pochybnosti o spoľahlivosti vášho zariadenia, vyraďte ho.
- Vyradený materiál zničte, aby ste zabránili jeho ďalšiemu používaniu. Pri likvidácii alebo recyklácii postupujte podľa miestnych predpisov.

(Pozri sprievodné obrázky)

SKLADOVANIE A PREPRAVA

(Pozri sprievodné obrázky)

OZNAČENIA (AK SÚ PRÍTOMNÉ)

Black Diamond: meno výrobcu.

: logo spoločnosti Black Diamond.

napr. QuickDraw Tour Probe 280: príklad názvu modelu.

XXXX: môže byť uvedený kód dátumu, napríklad 8184, ktorý znamená, že dátum výroby je 184. deň roku 2018.

UIAA : Sonda je v súlade s predpismi UIAA 157 a bola jej udelená bezpečnostná značka UIAA.

: piktogram, ktorý používateľovi odporúča, aby si prečítal návod na použitie a výstrahy.

Vyhlásenie o zhode pre tento výrobok nájdete na: www.blackdiamondequipment.com/DOC

OBMEDZENÁ ZÁRUKA

Ak zákon neukladá inak, jeden rok od nákupu ručíme, a to iba pôvodnému maloobchodnému kupujúcemu, že naše výrobky nemajú chyby materiálu ani výroby/prevedenia. Ak kúpite chybný výrobok vráťte nám ho a my ho vymeníme za nasledovných podmienok: Neručíme za výrobky vykazujúce bežné opotrebovanie a poškodenie, alebo ktoré boli nesprávne používané alebo udržiavané, alebo ktoré boli akokoľvek upravené, pozmenené či poškodené.

⚠ OPOZORILO [SL]

Smučanje je samo po sebi nevarno. Preden se ga lotite, se seznanite in sprejmite povezana tveganja. Plazovna žolna, lopata ali sonda vas ne bodo zaščitile pred plazovi! Za svoja dejanja in odločitve ste odgovorni sami. Pred uporabo tega izdelka najprej preberite vsa navodila z opozorili, tako da jih boste razumeli, nato pa se seznanite z zmožnostmi in omejitvami opreme ter se ustrezno usposobite za njegovo uporabo. Tega izdelka ne smete spreminjati. Neupoštevanje ali nepoznavanje katerih koli od teh opozoril lahko privede do resnih poškodb, paralize ali smrti!

LEGENDA:

: nevarnost nezgode ali poškodbe — : potrebno je izvesti pregled

: odobrena uporaba

NAVODILA ZA UPORAB

▲ Navodila si shranite za poznejšo uporabo.

Ta brošura pojasnuje pravilno uporabo in nekatere pogoste napake za opremo, prikazane na sliki. Obstajajo tudi druge napake pri uporabi. Če ste neizkušeni, uporabljajte to opremo pod ustreznim nadzorom ali se pred uporabo ustrezno usposobite. Sonde podjetja Black Diamond se uporabljajo pri tovariški pomoči za pomoč pri iskanju v snegu ali drobirju plazu zasutih posameznikov. Ko se nahajate na plazovitem območju, vedno nosite s seboj reševalno plazovno lopato in sondo ter plazovni sprejemnik-oddajnik. Pred smučanjem na plazovitem območju vadite uporabo sprejemnika-oddajnika, lopate in sonde.

(Oglejte si priložene slike)

NEGA IN VZDRŽEVANJE

(Oglejte si priložene slike)

ŽIVLJENJSKA DOBA, PREGLED IN ODSTRANITEV

Oprema ne traja večno. Redno preglejte svojo opremo pred vsako uporabo in po njej ter jo prenehajte uporabljati, če pri pregledu opazite pomanjkljivosti ali če je od izdelave plastičnih in tekstilnih izdelkov/komponent minilo več kot 10 let, tudi če niso bili v uporabi in so bili ustrezno skladiščeni. Maksimalna življenjska doba kovinskih delov ni omejena s starostjo. Datum izdelave opreme si oglejte v poglavju »Oznake« v teh navodilih.

- Poškodbe in ekstremni pogoji lahko skrajšajo uporabno dobo vaše opreme do te mere, da jo je potrebno izločiti iz uporabe že po prvi rabi. Če sumite, da je med uporabo prišlo do poškodbe opreme, jo takoj preglejte.
- Glejte priložene slike pregleda. Nemudoma prenehajte uporabljati svojo opremo, če najdete katero od prikazanih napak.
- Če dvomite v zanesljivost vaše opreme, jo takoj prenehajte uporabljati.
- Opremo, ki jo prenehate uporabljati, je treba uničiti, da preprečite njeno nadaljnjo uporabo. Opremo odstranite med odpadke ali jo reciklirajte v skladu z lokalnimi predpisi.

(Oglejte si priložene slike)

SHRANJEVANJE IN TRANSPORT

(Oglejte si priložene slike)

OZNAKE (ČE OBSTAJAJO)

Black Diamond: ime proizvajalca.

: logotip podjetja Black Diamond.

npr. sonda QuickDraw Tour 280: primer imena modela.

XXXX: datumska koda, na primer številka 8184, ki prikazuje, da je datum izdelave izdelka 184. dan leta 2018.

UIAA : Sonda je v skladu s standardom UIAA 157 in je dobila oznako varnosti UIAA.

: piktogram, ki svetuje uporabniku, naj prebere navodila in opozorila.

Izjavo o skladnosti tega izdelka si lahko pogledate na: www.blackdiamondequipment.com/DOC

OMEJENA GARANCIJA

Z enoletno garancijo od datuma nakupa v maloprodaji jamčimo, da so naši izdelki brez napak v materialu in izdelavi. Če kupec odkrije napako, naj izdelek nemudoma vrne na prodajno mesto. Izdelek bomo brezplačno popravili ali nadomestili z novim, znotraj obsega naše odgovornosti, ki je v skladu z veljavno garancijo izdelka: ne jamčimo za izdelke, ki kažejo znake normalne obrabe in izrabe, kakor tudi ne za izdelke, ki so bili nepravilno uporabljani, neprimerno vzdrževani, predelani ali spremenjeni, ali kakorkoli poškodovani.

⚠ FIGYELEM [HU]

A síelés – jellegéből adódóan – veszélyes tevékenység. Mielőtt kipróbálja, legyen tisztában a kapcsolódó kockázatokkal. A lavina-jeladó, a lapát, illetve a szonda nem véd a lavinák ellen! A termék felhasználója saját maga felel tetteiért és döntéseiért. A termék használata előtt olvasson el minden utasítást és figyelmeztetést, ismerje meg a termék helyes használatát, lehetőségeit és korlátait, illetve megfelelően képezze ki magát a termék használatát illetően. A terméket semmilyen módon ne módosítsa. Az itt látható figyelmeztetések elolvasásának vagy betartásának elmulasztása súlyos sérülésekhez, bénuláshoz vagy akár halálos balesethez is vezethet!

KULCSSZAVAK:

: Baleset vagy sérülés kockázata — : Vizsgálat szükséges

: Jóváhagyott használati mód

HASZNÁLATI UTASÍTÁS

▲ Őrizze meg az utasításokat, hogy később is használhassa referenciaként.

A jelen brosúra az illusztrációkon látható mászófelszerelés helyes használatát és néhány általános helytelen használatát mutatja be. Más helytelen használati formák is léteznek. Ha Ön még tapasztalatlan, akkor az eszközt kizárólag csak megfelelő felügyelet mellett alkalmazza, illetve használat előtt kérjen betanítást. A Black Diamond szondák személymentő eszközként használhatók, céljuk, hogy segítsék a hó vagy lavina által betemetett személyek megtalálását. Lavinaveszélyes terepen való tartózkodás esetén minden esetben vigyen magával mentőlapátot és lavinaszondát, továbbá viseljen lavina-jeladót. Mielőtt lavinaveszélyes terepre megy síelni, gyakorolja a jeladó, a lapát és a szonda használatát.

(Lásd a mellékelt ábrákat)

ÁPOLÁS ÉS KARBANTARTÁS

(Lásd a mellékelt ábrákat)

ÉLETTARTAM, FELÜLVIZSGÁLAT ÉS HASZNÁLATON KÍVÜL HELYEZÉS

Az eszköz élettartama véges. Ellenőrizze a felszerelést minden használat előtt és után. Helyezze használaton kívül, ha hibát talál rajta, vagy eléri a maximális élettartamát, műanyag és textil termékeknél a gyártást követő 10 év múlva, még akkor is, ha nem használta, és helyesen tárolta azt. A fémből készült hegymászó felszerelések maximális élettartama korlátlan. Kérem, olvassa el a használati utasítás „Jelölések" című fejezetét a felszerelés gyártási dátumának meghatározásához.

(См. сопроводительные иллюстрации.)

ХРАНЕНИЕ И ТРАНСПОРТИРОВКА

(См. сопроводительные иллюстрации.)

МАРКИРОВКА (ПРИ НАЛИЧИИ)

Black Diamond: название производителя.

: логотип Black Diamond.

Например, QuickDraw Tour Probe 280: пример названия модели изделия.

XXXX: код даты; например, код 8184 означает, что данное изделие было произведено в 184-й день 2018 года.

UIAA: Зонд соответствует стандарту UIAA 157 и имеет знак безопасности UIAA.

: пиктограмма с рекомендацией для пользователей ознакомиться с инструкциями и предупреждениями.

С декларацией о соответствии для данного изделия можно ознакомиться на www.blackdiamondequipment.com/DOC

ОГРАНИЧЕННАЯ ГАРАНТИЯ

Для конечного потребителя мы предоставляем гарантию один год после приобретения, если иной срок не предусмотрен законом, что товар не имеет дефектов материалов или изготовления на момент продажи. Если вы приобрели дефектный товар, верните его и мы заменим его при соблюдении следующих условий: гарантия не распространяется на естественный износ или на неправильную эксплуатацию, внесение изменений или модификаций, повреждения любого характера.

⚠ ВНИМАНИЕ [BG]

Има присъщи опасности при катането на ски. Разберете и приемете съществуващия риск, преди да предприемете това. Лавинният сигнализиращ уред, лопатата или лавинната сонда НЯМА да Ви защитят от лавини! Вие носите отговорност за собствените си действия и решения. Преди да използвате този продукт, прочетете и разберете всички инструкции и предупреждения, които се съпътстват, запознайте се с неговата правилна употреба, възможности и ограничения и получете подходящо обучение за употребата му. Не правете модификации по този продукт по никакъв начин. Ако не прочетете или не спазвате някое от тези предупреждения, това може да доведе до тежки наранявания, парализа или смърт!

КЛЮЧ:

: Опасност от злополука или нараняване — : Задължителна проверка

: Одобрена употреба — : Необходимо изпитване

ИНСТРУКЦИИ ЗА ПОЛЗВАНЕ

▲ Запазете инструкциите за бъдеща справка.

Тази листовка обяснява правилната употреба и някои чести видове неправилна употреба на оборудването, представено на илюстрациите. Съществуват и други възможни видове неправилна употреба. Ако нямате опит, използвайте това оборудване под подходящ надзор или преминете подходящо обучение преди използването му. Съпроводващите спасителни използват сонди Black Diamond за откриване на затрупани от сняг или отломки от лавини хора. Когато се намирате на лавиноопасен терен, винаги носете спасителна лопата от лавини, лавинна сонда и приемо-предавател за търсене в лавини. Преди да отидете да каратески на лавиноопасен терен, се упражнете в използване на приемо-предавателя, лопатата и лавинната сонда.

(Вижте приложените илюстрации)

ГРИЖА И ПОДДРЪЖКА

(Вижте приложените илюстрации)

СРОК НА ЕКСПЛОАТАЦИЯ, ПРОВЕРКА И ПРЕКРАТЯВАНЕ НА УПОТРЕБАТА

Оборудването не е с безкраен срок на експлоатация. Проверявайте Вашата екипировка преди и след всяка употреба и прекратете употребата, когато екипировката не премине успешно проверка или когато достигне максималния си срок на експлоатация – 10 години след датата на производство за пластмасови или текстилни продукти/компоненти дори ако не се използват и ако се съхраняват правилно. Максималната продължителност на живот на металните части не зависи от годините. Вижте раздела „Маркировка", за да определите датата на производство на тази екипировка.

- Повреди и екстремни условия могат да намалят живота на Вашата екипировка и евентуално да наложат прекратяване на употребата й още при първото използване. Проверявайте екипировката си веднага щом забележете повреда по време на употреба.
- Вижте приложените илюстрации за проверка. Прекратете употребата, ако някои от изобразените повреди са налице.
- Ако имате съмнения относно надеждността на Вашата екипировка, прекратете употребата й.
- Унищожете екипировката, която повече няма да се използва, за да предотвратите бъдеща употреба. Изхвърляйте като отпадък или рециклирайте съгласно местните разпоредби.

(Вижте приложените илюстрации)

СЪХРАНЕНИЕ И ТРАНСПОРТИРАНЕ

(Вижте приложените илюстрации)

МАРКИРОВКИ (КОГАТО ИМА ТАКИВА)

Black Diamond: име на производителя.

: лого на Black Diamond.

напр. сонда QuickDraw Tour 280: пример на име на модел.

XXXX: код за датата, например може да е показано числото 8184, което показва, че датата на производство е 184-тият ден на 2018 г.

UIAA: Сонда отговаря на изискванията на UIAA 157 и е наградена със знак за безопасност на UIAA.

: пиктограма, призоваваща потребителите да прочетат тези инструкции и предупреждения.

Декларацията за съответствие на този продукт може да се види на : www. blackdiamondequipment.com/DOC

ОГРАНИЧЕНА ГАРАНЦИЯ

За една година след покупката, освен ако законът не сочи друго, гарантираме на крайния потребител на дребно, че материалите и изработката на нашите продукти не са дефектни. В случай че продуктът е дефектен, върнете го, и ние ще го заменим съгласно следните условия: Не гарантираме продукти, които показват нормално износване или които са били неправилно използвани и поддържани, модифицирани, променяни, или повредени по какъвто и да било начин.

⚠ UYARI [TR]

Kayak doğası gereği tehlikelidir. Bu aktivitelerde bulunmadan önce, ilgili riskler anlaşılmalı ve kabul edilmelidir. Bir çığ arama alıcı-vericisi, kar küreği veya çığ sondası sizi çığ düşmesine karşı korumaz! Kullanıcılar, hareket ve kararlarından bizzat sorumludur. Bu ürünü kullanmadan önce: ilgili talimat ve uyarıları okuyun; ürünün doğru kullanımını, kabiliyet ve sınırlarını öğrenin ve kullanımıyla ilgili uygun eğitimi alın. Ürün üzerinde herhangi bir değişiklikte bulunmayın. Bu uyarılardan herhangi birinin okunmaması ya da dikkate alınmaması, ciddi yaralanma, felç veya ölüme yol açabilir!

ÖNEMLİ:

: Kaza veya yaralanma riski — : İnceleme gerekiyor

: Onaylı kullanım

KULLANIM TALİMATLARI

▲ Talimatları gelecekte referans olması için saklayın.

Bu broşür, resimli açıklamalarda gösterilen malzemelerin doğru kullanım şeklini ve bazı yaygın hatalı kullanım örneklerini açıklamaktadır. Başka olası hatalı kullanım şekilleri de vardır. Yeterli tecrübeye sahip değilseniz bu ekipmanı uygun bir kişinin gözetimi altında kullanın veya doğru kullanımı ile ilgili eğitim alın. Black Diamond Sondaları kurtarma çalışması sırasında kar veya çığ yığınları altında kalan kişilerin yerinin belirlenmesine yardımcı olmak için kullanılır. Çığ tehlikesinin bulunduğu arazilerde her zaman yanınızda çığ kurtarma çalışması için bir kar küreği ve çığ sondası taşıyın ve bir çığ arama alıcı-vericisi takın. Çığ tehlikesinin bulunduğu arazilerde kayak yapmadan önce arama alıcı-vericinizin, kar küreğinizin ve sondanızın nasıl kullanılacağını öğrenmek için pratik yapın.

(Resimli açıklamalara bakınız)

BAKIM VE MUHAFAZA

(Resimli açıklamalara bakınız)

KULLANIM ÖMRÜ, KONTROL VE TASFİYE

Ekipman sonsuza kadar dayanmaz. Donanımı her kullanımdan önce ve sonra kontrol edin ve yapılan kontrollerde yetersiz ol